



ISTITUTO COMPRENSIVO 1 CHIETI

Via Generale Carlo Spatocco,46 – 66100- CHIETI

tel. 0871 41249 - fax 0871 402626

codice fiscale 93048770692

codice meccanografico chic838006

Sito web: www.ic1chieti.edu.it

PEO: chic838006@istruzione.it

PEC: chic838006@pec.istruzione.it



ISTITUTO COMPRENSIVO N. 1-CHIETI

Prot. 0011409 del 03/10/2023

I-4 (Uscita)

I soggetti del trattamento dei dati personali e organigramma privacy.

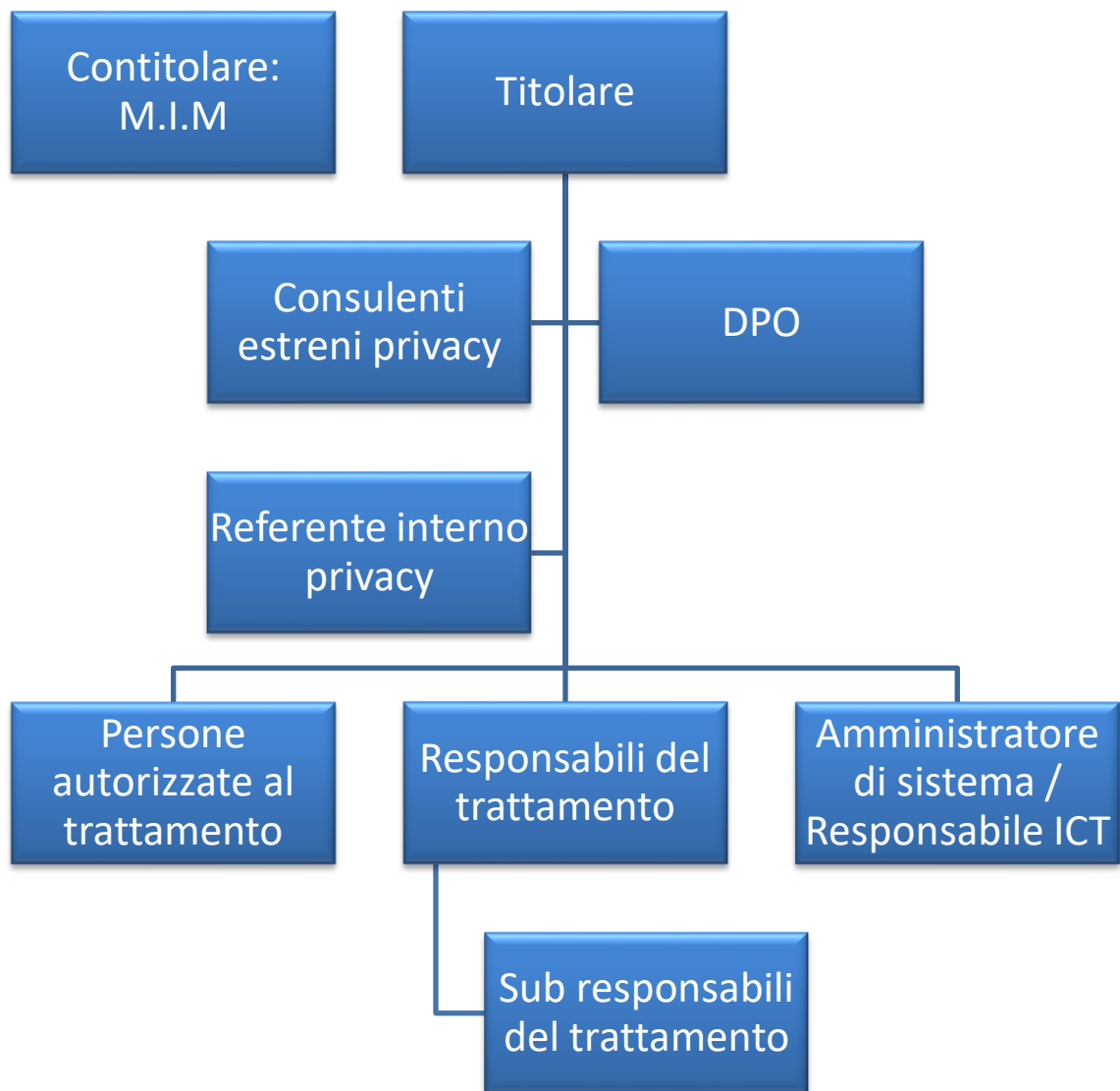

Soggetti che effettuano il trattamento dei dati

| | | |
|--|---|--|
| TITOLARE DEL TRATTAMENTO DEI DATI | <p>Titolare del trattamento è l'Istituzione Scolastica in persona del dirigente scolastico.</p> <p>Il titolare è colui che tratta i dati senza ricevere istruzioni da altri, colui che decide "perché" e "come" devono essere trattati i dati. Il titolare del trattamento non è, quindi, chi gestisce materialmente i dati, ma chi decide il motivo e le modalità del trattamento.</p> | <p>Il Titolare del trattamento dei dati è la Scuola Istituto Comprensivo 1 Chieti nella persona del Dirigente Scolastico, Dott.ssa Simona Di Salvatore, legale rappresentante dell'Istituto.</p> |
|--|---|--|

| | | |
|------------------------------------|--|---|
| CONTITOLARE DEL TRATTAMENTO | <p>Due o più titolari operano come contitolari del trattamento qualora determinano congiuntamente finalità e mezzi del trattamento medesimo.</p> | <p>Ministero dell'Istruzione e del Merito</p> |
|------------------------------------|--|---|

| | | |
|---|--|-----------------------------|
| RESPONSABILE DELLA PROTEZIONE DEI DATI (RPD) | <p>L'RPD è un consulente esperto che affianca il titolare del trattamento nella gestione delle problematiche del trattamento dei dati personali.</p> <p>Tale designazione è obbligatoria per le amministrazioni e per gli enti pubblici.</p> | <p>Dott. Federico Croso</p> |
|---|--|-----------------------------|

| | | |
|-------------------------------------|--|--|
| RESPONSABILI DEL TRATTAMENTO | <p>Responsabile del trattamento è una persona fisica o giuridica distinta dal titolare che elabora dati per conto di questo, è quindi un soggetto esterno.</p> <p>Ogni fornitore di servizi scolastici rilevanti (ad esempio: per il registro elettronico, gestione documentale etc) deve essere nominato responsabile esterno del trattamento dati.</p> <p>Il responsabile deve trattare dati attenendosi alle istruzioni del titolare, assume responsabilità proprie e ne risponde alle autorità di controllo e alla magistratura.</p> | <p>Ministero dell'Istruzione e del Merito (sistema applicativo SIDI e Pago in Rete);</p> <p>SIDI;</p> <p>ARGO;</p> <p>Google</p> <p>Altervista</p> |
|-------------------------------------|--|--|

| | | |
|---|---|--|
| <p>PERSONE AUTORIZZATE AL TRATTAMENTO DEI DATI</p> | <p>Sono le persone fisiche che operano alle dipendenze del titolare ed effettuano materialmente le operazioni di trattamento sui dati personali.</p> <p>Gli autorizzati possono essere organizzati con diversi livelli di delega.</p> <p>Ai sensi dell'art. 2-quaterdecies del Codice della privacy il titolare o il responsabile del trattamento devono individuare le modalità più opportune per autorizzare al trattamento dei dati personali le persone che operano sotto la loro autorità diretta.</p> | <p>D.S.G.A.;</p> <p>Personale ATA;</p> <p>Personale docente;</p> <p>Referente privacy;</p> <p>Collaboratori / Volontari / Educatori esterni contrattualizzati dalla scuola</p> |
|---|---|--|

| | | |
|---|--|------------------------|
| <p>AMMINISTRATORE DI SISTEMA</p> | <p>Il Provvedimento del Garante del 27 novembre 2008 ha definito l'Amministratore di sistema come: <i>"una figura professionale dedicata alla gestione e alla manutenzione di impianti di elaborazione con cui vengano effettuati trattamenti di dati personali, compresi i sistemi di gestione delle basi di dati, i sistemi software complessi quali i sistemi ERP (Enterprise resource planning) utilizzati in grandi aziende e organizzazioni, le reti locali e gli apparati di sicurezza, nella misura in cui consentano di intervenire sui dati personali"</i>.</p> <p>L'amministratore di sistema rappresenta quindi una figura essenziale per la sicurezza delle banche dati e la corretta gestione delle reti telematiche; è un esperto che svolge attività di gestione e manutenzione degli strumenti informatici.</p> | <p>Mario Di Biagio</p> |
|---|--|------------------------|